



ESTADO DE GOIÁS
SECRETARIA DE ESTADO DE GESTÃO E PLANEJAMENTO
GABINETE

PROCESSO: 201700005012793

INTERESSADO: UARIAN FERREIRA

ASSUNTO: PROJETO

DESPACHO N° 682/2017 SEI - GAB

Versam os autos sobre solicitação de informação formulada pelo Senhor Uarian Ferreira, advogado (OAB-Go n. 7.911), com endereço na Av. 85, n. 503, Setor Sul, Goiânia, CEP 74.080-010, fone (062) 3212 1411 e 99977 7112, na condição de empreendedor minerador, relativamente ao Projeto Termas da Chapada dos Veadeiros.

Tendo em vista o que consta no Requerimento 00/17-UF, 0189252, encaminhem-se à Superintendência de Patrimônio do Estado para as providências devidas, na forma legal.

GERÊNCIA DA SECRETARIA-GERAL, em GOIANIA - GO, aos 18 dias do mês de outubro de 2017.



Documento assinado eletronicamente por **ROGERIO SANTANA FERREIRA, Chefe de Gabinete, Portaria nº 805/2016 de 31/05/2016**, em 18/10/2017, às 18:03, conforme art. 2º, § 2º, III, "b", da Lei 17.039/2010 e art. 3ºB, I, do Decreto nº 8.808/2016.



A autenticidade do documento pode ser conferida no site http://sei.go.gov.br/sei/controlador_externo.php?acao=documento_conferir&id_orgao_acesso_externo=1 informando o código verificador **0192013** e o código CRC **5D110001**.

GERÊNCIA DA SECRETARIA-GERAL
PRACA DOUTOR PEDRO LUDOVICO TEIXEIRA 3 - Bairro SETOR CENTRAL - CEP
74003-010 - GOIANIA - GO -



Referência: Processo nº 201700005012793



SEI 0192013

RELATÓRIO DE VISTORIA Nº. 341/2017

OBJETO: VISTORIA EM IMÓVEL RURAL NA DIVISA DAS CIDADES DE ALTO PARAISO-GO E COLINAS DO SUL EM GOIAS, PARTE DA CHAPADA DOS VEADEIROS AO LADO DO MORRO VERMELHO, LINDEIRA A RODOVIA GO-239.

PROCESSO: 201700005012793.

INTERESSADO: UARIAN FERREIRA.

PROPRIETÁRIO: ESTADO DE GOIÁS (TERRAS DEVOLUTAS)

ASSUNTO: CONCESSÃO DE ESTUDOS MINERAIS



1. OBJETIVO:

Conforme solicitação da Gerência de Vistoria e Avaliação de Imóveis, foram realizadas Vistorias e Levantamentos Topográficos durante o mês de novembro na área localizada na Chapada dos Veadeiros na divisa das cidades: Alto Paraiso e Colinas do Sul, para instruir o processo 201700005012793.

2. CARACTERIZAÇÃO DO OBJETO

2.1 LOCALIZAÇÃO:

Área localizada na divisa das cidades: Alto Paraiso e Colinas do Sul em Goiás, parte da Chapada dos Veadeiros, lindeira a rodovia GO-239.

2.2 IMAGENS DE SATÉLITE DA REGIÃO – Fonte Google Earth



2.3 DOCUMENTAÇÃO

Terras devolutas sem documentação de registro de imóveis.

2.4 CARACTERÍSTICA DA REGIÃO

Área Rural com acesso pela GO-239 que se encontra no momento em pavimentação.

2.5 CARACTERÍSTICAS DO TERRENO

TOPOGRAFIA

A área apresenta topografia bastante acidentada (montanhosa), formato irregular.

2.6 ÁREAS

2.6.1 ÁREA 1 REG.861605/2012 DNPM:

1.438,96 ha (um mil quatrocentos e trinta e oito vírgula noventa e seis hectares). No Mapa verificando pelo AutoCAD constatou-se que a área é de: 1.441,36 ha (um mil quatrocentos e quarenta e um vírgula trinta e seis hectares).

2.6.2 ÁREA 2 REG.861358/2016 DNPM:

351,51 ha (trezentos e cinquenta e um vírgula cinquenta e um hectares). No Mapa verificando pelo AutoCAD constatou-se que a área é de: 352,08 ha (trezentos e cinquenta e dois vírgula zero oito hectares)

4

3. OCUPAÇÃO

A área é ocupada por vários posseiros onde são exploradas atividades turísticas.

4. DADOS COMPLEMENTARES

Após vistoria e verificação de Levantamentos Topográficos por amostragem realizados nas áreas liberadas, pelo DNPM – Departamento Nacional de Produção Mineral, para pesquisas de minérios de ouro e água mineral, na divisa dos municípios de Alto Paraiso e Colinas do Sul no Estado de Goiás, constatamos que as dimensões das áreas relativas aos processos: 861605/2012 e 861358/2016 apresentaram uma pequena diferença ao serem transcritas no AutoCAD, porém PARTE do tolerável, pois, ambas diferenças menores que 1% (um por cento).

Portanto confirmamos as áreas descritas nos processos registrados no DNPM, conforme abaixo:

- 861.605/2012 - 1.438,96 ha (um mil quatrocentos e trinta e oito virgula noventa e seis hectares).
- 861.358/2016 - 351,51 ha (trezentos e cinquenta e um vírgula cinquenta e um hectares).

5. ANEXO:

5.1 Relatório fotográfico;

5.2 Processos DNPM: 861.605/2012 e 861.358/2016;

Goiânia, 08 de dezembro de 2017.



Reinaldo Quirino Pereira
Tecnólogo em Agrimensura
CREA-GO 13164/D-GO

5.1 – RELATÓRIO FOTOGRÁFICO

5.1.1 Fotos panorâmicas conseguidas do Pico do Morro Vermelho



FOTOS PANORÂMICAS E DE LOCAIS DE PONTOS COLHIDOS NO GPS



GA



Departamento Nacional de Produção Mineral

Dados básicos do processo

Número do processo: 861.358/2016

NUP: 0009706.00128182/2016-83

Área (ha): 351,51

Tipo de requerimento: Requerimento de Autorização de Pesquisa

Fase atual: Autorização de Pesquisa

Ativo: Sim

Superintendência: Superintendência / GO

UF: GO

Unidade protocolizadora: GOIÁS

Data Protocolo: 18/11/2016 09:19:00

Data Prioridade: 18/11/2016 09:19:19

	Tipo de Relação	CPF/CNPJ	Nome	Responsabilidade/Representação	Prazo de Arrendamento	Data de Início	Data Final
Pessoas relacionadas:	Titular/Requerente	260.296.691-68	Uarian Ferreira da Silva			18/11/2016	
	Responsável Técnico	067.689.201-97	Paulo Roberto Fonsêca			18/11/2016	

Número do processo de Cadastro da Empresa:

	Número	Descrição	Tipo do Título	Situação do Título	Data de publicação	Data Vencimento
Títulos:	1065	APU3 AUT PESQ/ALVARÁ DE PESQUISA 03 ANOS PUB	Alvará de Pesquisa	Outorgado	17/02/2017	17/02/2020

Substâncias:

Nome	Tipo de uso	Data de início	Data final	Motivo de encerramento
MINÉRIO DE OURO	Industrial	18/11/2016		
ÁGUA MINERAL	Balneoterapia	18/11/2016		

Municípios:

Nome
ALTO PARAÍSO DE GOIÁS /GO
COLINAS DO SUL /GO

Condição de propriedade do solo:

Tipo
Propriedade de terceiros

Processos associados:

Nenhum processo associado.

Documentos que compõem o processo:

Documento	Data de protocolo
Memorial descritivo	18/11/2016
Planta de situação da área	18/11/2016
Plano dos trabalhos de pesquisa	18/11/2016
Orçamento de pesquisa	18/11/2016
Cronograma de pesquisa	18/11/2016
Prova de recolhimento de emolumentos	18/11/2016

A.R.T. do plano de pesquisa	18/11/2016
A.R.T. do memorial descritivo	18/11/2016
A.R.T. da planta de situação/detalhe	18/11/2016

Eventos:

Descrição	Data
641 - AUT PESQ/MULTA APLICADA-TAH	09/11/2017
209 - AUT PESQ/INICIO DE PESQUISA COMUNICADO	19/09/2017
1701 - AUT PESQ/RAL AUTO DE INFRAÇÃO DEFESA APRESENTADA	04/09/2017
635 - AUT PESQ/AUTO INFRAÇÃO MULTA-TAH	30/08/2017
264 - AUT PESQ/PAGAMENTO TAH EFETUADO	10/08/2017
323 - AUT PESQ/ALVARÁ DE PESQUISA 03 ANOS PUBL	17/02/2017
100 - REQ PESQ/REQUERIMENTO PESQUISA PROTOCOLIZADO	18/11/2016

IMPORTANTE: este serviço possui caráter meramente informativo e, portanto, não dispensa o uso dos instrumentos oficiais pertinentes para produção de efeitos legais. As informações são disponibilizadas no momento e na forma em que são inseridas na base de dados pelos servidores e colaboradores do DNPM.

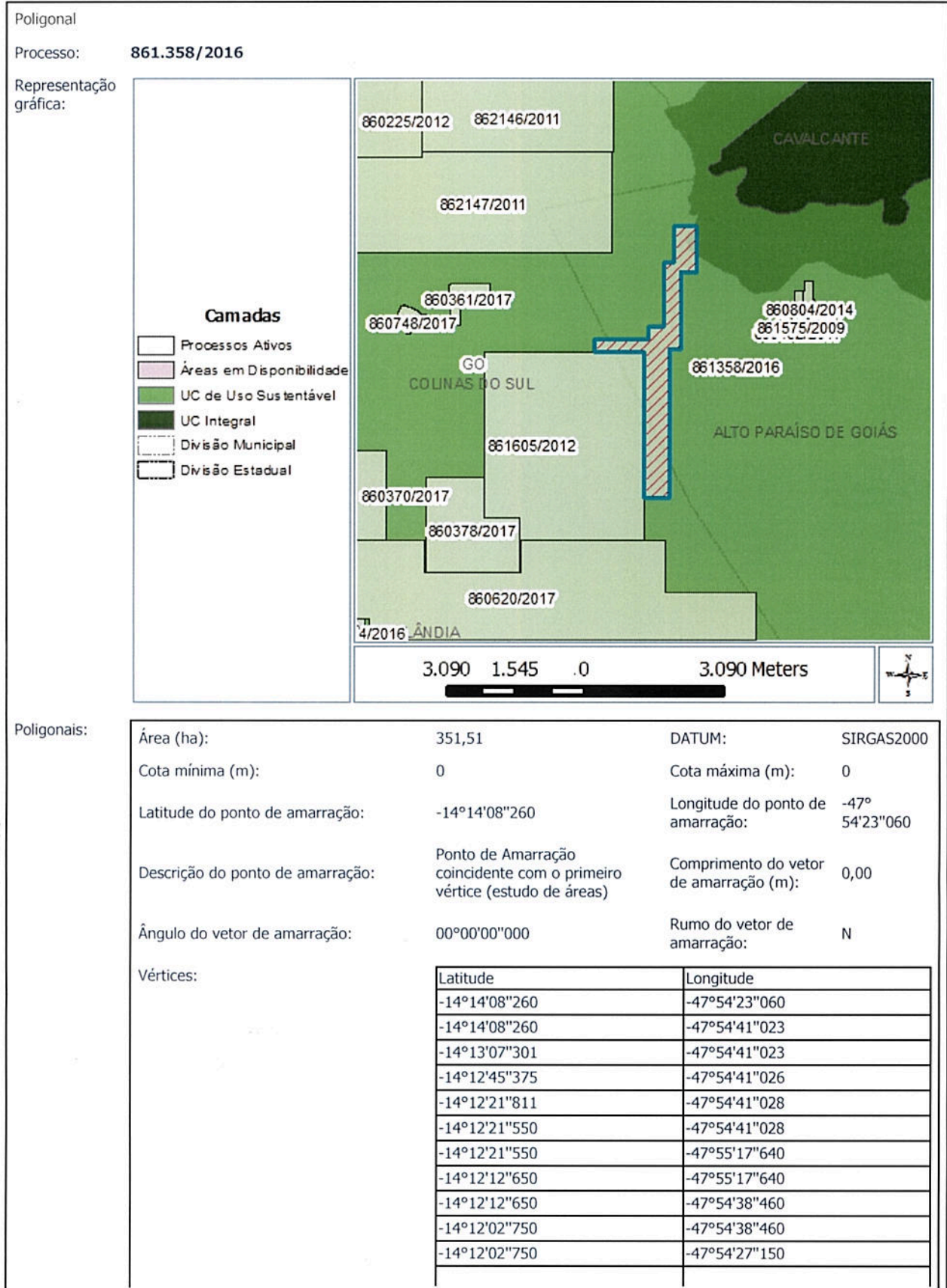

-14°11'16"140	-47°54'27"150
-14°11'16"140	-47°54'19"400
-14°10'48"910	-47°54'19"400
-14°10'48"910	-47°54'02"720
-14°11'23"010	-47°54'02"720
-14°11'23"010	-47°54'14"650
-14°12'19"480	-47°54'14"650
-14°12'19"480	-47°54'23"060
-14°14'08"260	-47°54'23"060

ID: 0A23188E-61A2-4586-82E5-7860265BC673

IMPORTANTE: este serviço possui caráter meramente informativo e, portanto, não dispensa o uso dos instrumentos oficiais pertinentes para produção de efeitos legais. As informações são disponibilizadas no momento e na forma em que são inseridas na base de dados pelos servidores e colaboradores do DNPM.



Departamento Nacional de Produção Mineral

Dados básicos do processo

Número do processo: 861.605/2012

NUP: 0009706.00128182/2016-83

Área (ha): 1438,96

Tipo de requerimento: Requerimento de Autorização de Pesquisa

Fase atual: Autorização de Pesquisa

Ativo: Sim

Superintendência: Superintendência / GO

UF: GO

Unidade protocolizadora: GOIÁS

Data Protocolo: 20/09/2012 14:18:00

Data Prioridade: 20/09/2012 14:18:10

Pessoas relacionadas:

Tipo de Relação	CPF/CNPJ	Nome	Responsabilidade/Representação	Prazo de Arrendamento	Data de Início	Data Final
Titular/Requerente	260.296.691-68	Uarian Ferreira da Silva			20/09/2012	
Responsável Técnico	067.689.201-97	Paulo Roberto Fonsêca			20/09/2012	

Número do processo de Cadastro da Empresa:

Títulos:

Número	Descrição	Tipo do Título	Situação do Título	Data de publicação	Data Vencimento
9348	APU3 AUT PESQ/ALVARÁ DE PESQUISA 03 ANOS PUB	Alvará de Pesquisa	Outorgado	14/09/2016	14/09/2019

Substâncias:

Nome	Tipo de uso	Data de início	Data final	Motivo de encerramento
MINÉRIO DE OURO	Industrial	20/09/2012		
ÁGUA MINERAL	Balneoterapia	20/09/2012		

Municípios:

Nome
ALTO PARAÍSO DE GOIÁS /GO
COLINAS DO SUL /GO

Condição de propriedade do solo:

Tipo
Propriedade de terceiros

Processos associados:

Nenhum processo associado.

Documentos que compõem o processo:

Documento	Data de protocolo
Memorial descritivo	20/09/2012
Planta de situação da área	20/09/2012
Plano dos trabalhos de pesquisa	20/09/2012
Orçamento de pesquisa	20/09/2012
Cronograma de pesquisa	20/09/2012
Prova de recolhimento de emolumentos	20/09/2012

A.R.T. do plano de pesquisa	20/09/2012
A.R.T. do memorial descritivo	20/09/2012
A.R.T. da planta de situação/detalhe	20/09/2012

Eventos:

Descrição	Data
236 - AUT PESQ/DOCUMENTO DIVERSO PROTOCOLIZADO	19/09/2017
236 - AUT PESQ/DOCUMENTO DIVERSO PROTOCOLIZADO	06/09/2017
236 - AUT PESQ/DOCUMENTO DIVERSO PROTOCOLIZADO	18/04/2017
264 - AUT PESQ/PAGAMENTO TAH EFETUADO	31/01/2017
236 - AUT PESQ/DOCUMENTO DIVERSO PROTOCOLIZADO	22/11/2016
209 - AUT PESQ/INICIO DE PESQUISA COMUNICADO	11/11/2016
323 - AUT PESQ/ALVARÁ DE PESQUISA 03 ANOS PUBL	14/09/2016
182 - REQ PESQ/PEDIDO RECONSIDERAÇÃO PROVIDA	15/06/2016
1348 - DISPONIB/TORNA S/EFEITO DISPONIB ART 26- ÁREA REQ PESQ	10/12/2015
1340 - REQ PESQ/ÁREA DISPONIBILIDADE PARA PESQUISA - EDITAL	08/09/2015
122 - REQ PESQ/INDEFERIMENTO P/ NAO CUMPRIMENTO EXIGÊNCIA	30/04/2015
135 - REQ PESQ/CUMPRIMENTO EXIGÊNCIA PROTOCOLI	06/10/2014
131 - REQ PESQ/EXIGÊNCIA PUBLICADA	07/08/2014
182 - REQ PESQ/PEDIDO RECONSIDERAÇÃO PROVIDA	14/06/2013
180 - REQ PESQ/PEDIDO RECONSIDERAÇÃO PROTOCOLIZADO	06/05/2013
122 - REQ PESQ/INDEFERIMENTO P/ NAO CUMPRIMENTO EXIGÊNCIA	04/03/2013
131 - REQ PESQ/EXIGÊNCIA PUBLICADA	20/12/2012
100 - REQ PESQ/REQUERIMENTO PESQUISA PROTOCOLIZADO	20/09/2012

IMPORTANTE: este serviço possui caráter meramente informativo e, portanto, não dispensa o uso dos instrumentos oficiais pertinentes para produção de efeitos legais. As informações são disponibilizadas no momento e na forma em que são inseridas na base de dados pelos servidores e colaboradores do DNPM.

Poligonal

Processo: 861.605/2012

Representação gráfica:

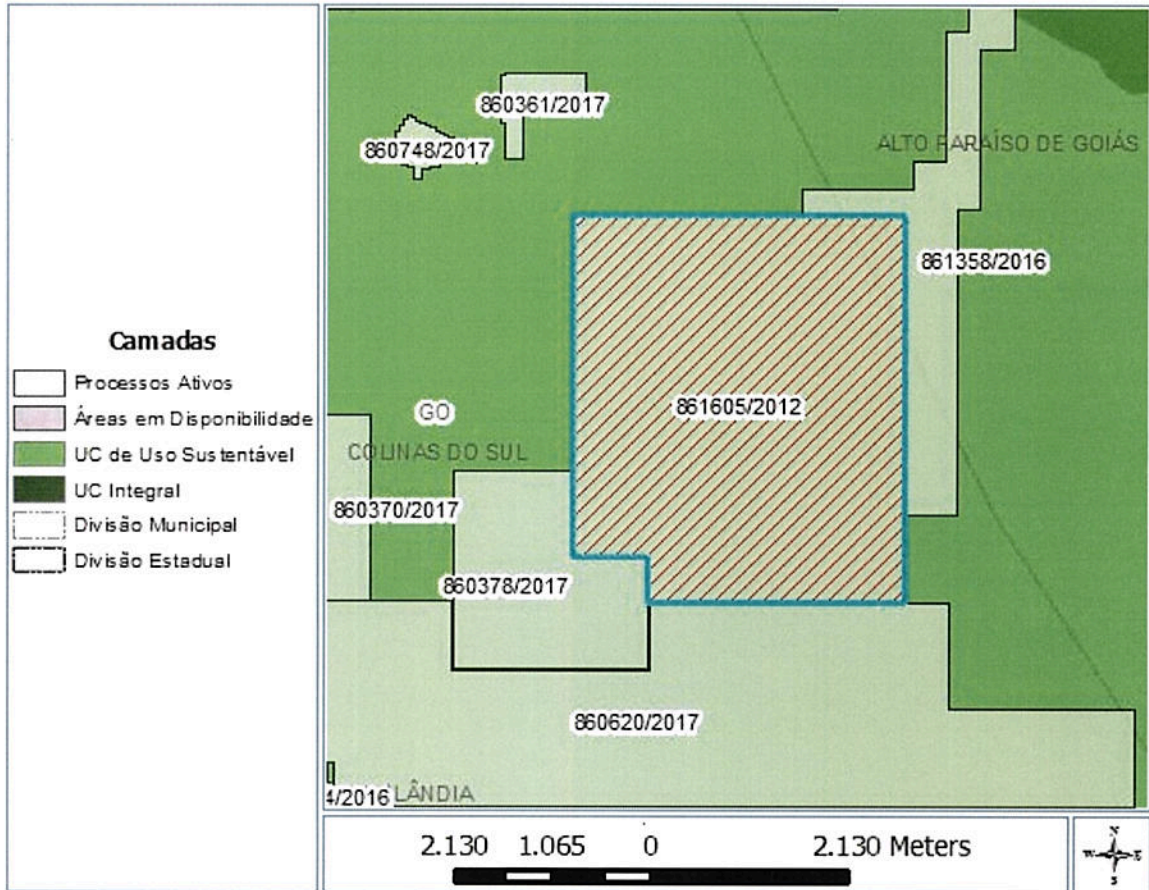

Poligonais:

Área (ha):	1438,96	DATUM:	SIRGAS2000																						
Cota mínima (m):	0	Cota máxima (m):	0																						
Latitude do ponto de amarração:	-14°13'07"301	Longitude do ponto de amarração:	-47°54'41"023																						
Descrição do ponto de amarração:	Ponto de Amarração coincidente com o primeiro vértice (estudo de áreas)	Comprimento do vetor de amarração (m):	0,00																						
Ângulo do vetor de amarração:	00°00'00"000	Rumo do vetor de amarração:	N																						
Vértices:	<table border="1"> <thead> <tr> <th>Latitude</th> <th>Longitude</th> </tr> </thead> <tbody> <tr> <td>-14°13'07"301</td> <td>-47°54'41"023</td> </tr> <tr> <td>-14°14'39"238</td> <td>-47°54'41"024</td> </tr> <tr> <td>-14°14'39"237</td> <td>-47°56'11"081</td> </tr> <tr> <td>-14°14'22"968</td> <td>-47°56'11"081</td> </tr> <tr> <td>-14°14'22"968</td> <td>-47°56'37"580</td> </tr> <tr> <td>-14°12'21"550</td> <td>-47°56'37"580</td> </tr> <tr> <td>-14°12'21"550</td> <td>-47°54'41"028</td> </tr> <tr> <td>-14°12'21"811</td> <td>-47°54'41"028</td> </tr> <tr> <td>-14°12'45"375</td> <td>-47°54'41"026</td> </tr> <tr> <td>-14°13'07"301</td> <td>-47°54'41"023</td> </tr> </tbody> </table>			Latitude	Longitude	-14°13'07"301	-47°54'41"023	-14°14'39"238	-47°54'41"024	-14°14'39"237	-47°56'11"081	-14°14'22"968	-47°56'11"081	-14°14'22"968	-47°56'37"580	-14°12'21"550	-47°56'37"580	-14°12'21"550	-47°54'41"028	-14°12'21"811	-47°54'41"028	-14°12'45"375	-47°54'41"026	-14°13'07"301	-47°54'41"023
Latitude	Longitude																								
-14°13'07"301	-47°54'41"023																								
-14°14'39"238	-47°54'41"024																								
-14°14'39"237	-47°56'11"081																								
-14°14'22"968	-47°56'11"081																								
-14°14'22"968	-47°56'37"580																								
-14°12'21"550	-47°56'37"580																								
-14°12'21"550	-47°54'41"028																								
-14°12'21"811	-47°54'41"028																								
-14°12'45"375	-47°54'41"026																								
-14°13'07"301	-47°54'41"023																								

ID:

6272F8DB-7071-4F40-A2D6-D32F87E967E0



IMPORTANTE: este serviço possui caráter meramente informativo e, portanto, não dispensa o uso dos instrumentos oficiais pertinentes para produção de efeitos legais. As informações são disponibilizadas no momento e na forma em que são inseridas na base de dados pelos servidores e colaboradores do DNPM.

MEMORIAL DESCRITIVO

Imóvel: Concessão de Estudos Minerais.

Proprietário do Imóvel: Estado de Goiás

Localização da área: Imóvel Rural na divisa das cidades de Alto Paraíso e Colinas Do Sul em Goiás, parte da Chapada Dos Veadeiros ao lado do Morro Vermelho, lindeira a Rodovia GO-239.

Área do Terreno : ÁREA 2 REG.861358/2016 DNPM - 351,51 ha (trezentos e cinquenta e um vírgula cinquenta e um hectares). Área Conforme relatório de Vistoria nº341.

LIMITES E CONFRONTAÇÕES

Inicia-se a descrição deste perímetro no vértice **M-01**, de coordenadas N 8.427.531,92m e E 185.758,31m; deste, segue confrontando com Área Liberada DNPM, , com os seguintes azimutes e distâncias: 269°17'01" e 1.098,63 m até o vértice **M-02**; deste, segue confrontando com Área devolutas do Estado de Goiás, com os seguintes azimutes e distâncias: 359°16'57" e 273,76 m até o vértice **M-03**; 89°17'02" e 1.175,70 m até o vértice **M-04**; 359°17'07" e 304,51 m até o vértice **M-05**; 89°17'09" e 339,39 m até o vértice **M-06**; 359°17'11" e 1.433,67 m até o vértice **M-07**; 89°17'13" e 232,57 m até o vértice **M-08**; 359°17'15" e 837,56 m até o vértice **M-09**; 89°17'18" e 500,57 m até o vértice **M-10**; 179°17'19" e 1.048,87 m até o vértice **M-11**; 269°17'17" e 358,01 m até o vértice **M-12**; 179°17'14" e 1.736,94 m até o vértice **M-13**; 269°17'11" e 252,36 m até o vértice **M-14**; 179°17'08" e 3.345,94 m até o vértice **M-15**; 269°17'03" e 538,86 m até o vértice **M-16**; deste, segue confrontando com Área Liberada DNPM, com os seguintes azimutes e distâncias: 359°16'50" e 1.567,45 m até o vértice **M-17**; 359°17'03" e 307,59 m até o vértice **M-18**; 359°16'36" e 674,42 m até o vértice **M-19**; 359°16'48" e 724,80 m até o vértice **M-20**; 359°17'05" e 8,03 m até o vértice **M-01**, ponto inicial da descrição deste perímetro.



Goiânia, 13 de Dezembro de 2017.

Reinaldo Quirino Pereira
Tecnólogo em Agrimensura
CREA-GO 13164/D-GO

MEMORIAL DESCRITIVO

Imóvel: Concessão de Estudos Minerais.

Proprietário do Imóvel: Estado de Goiás

Localização da área: Imóvel Rural na divisa das cidades de Alto Paraíso e Colinas Do Sul em Goiás, parte da Chapada Dos Veadeiros ao lado do Morro Vermelho, lindeira a Rodovia GO-239.

Área do Terreno : ÁREA 1 REG.861605/2012 DNPM - 1.438,96 ha (um mil quatrocentos e trinta e oito virgula noventa e seis hectares). No Mapa verificando pelo AutoCAD constatou-se que a área é de: 1.441,36 ha (um mil quatrocentos e quarenta e um vírgula trinta e seis hectares). Área Conforme relatório de Vistoria nº341.

LIMITES E CONFRONTAÇÕES

Inicia-se a descrição deste perímetro no vértice **M-01**, de coordenadas N **8.427.531,92m** e E **185.758,31m**; deste, segue confrontando com Área Liberada DNPM, com os seguintes azimutes e distâncias: 179°17'05" e 8,03 m até o vértice **M-02**; 179°16'48" e 724,80 m até o vértice **M-03**; 179°16'36" e 674,42 m até o vértice **M-04**; 179°17'03" e 307,59 m até o vértice **M-05**; deste, segue confrontando com Área Liberada DNPM / Áreas Devolutas Estado GO, com os seguintes azimutes e distâncias: 179°17'03" e 2.520,30 m até o vértice **M-06**; deste, segue confrontando com Área Devolutas Estado de Goiás, com os seguintes azimutes e distâncias: 269°16'50" e 2.701,93 m até o vértice **M-07**; 359°16'37" e 500,43 m até o vértice **M-08**; 269°16'34" e 795,06 m até o vértice **M-09**; 359°16'34" e 3.734,79 m até o vértice **M-10**; deste, segue confrontando com Área Liberada DNPM / Áreas Devolutas Estado GO, com os seguintes azimutes e distâncias: 89°16'51" e 3.497,44 m até o vértice **M-01**, ponto inicial da descrição deste perímetro.



Goiânia, 13 de Dezembro de 2017.

Reinaldo Quirino Pereira
Tecnólogo em Agrimensura
CREA-GO 13164/D-GO

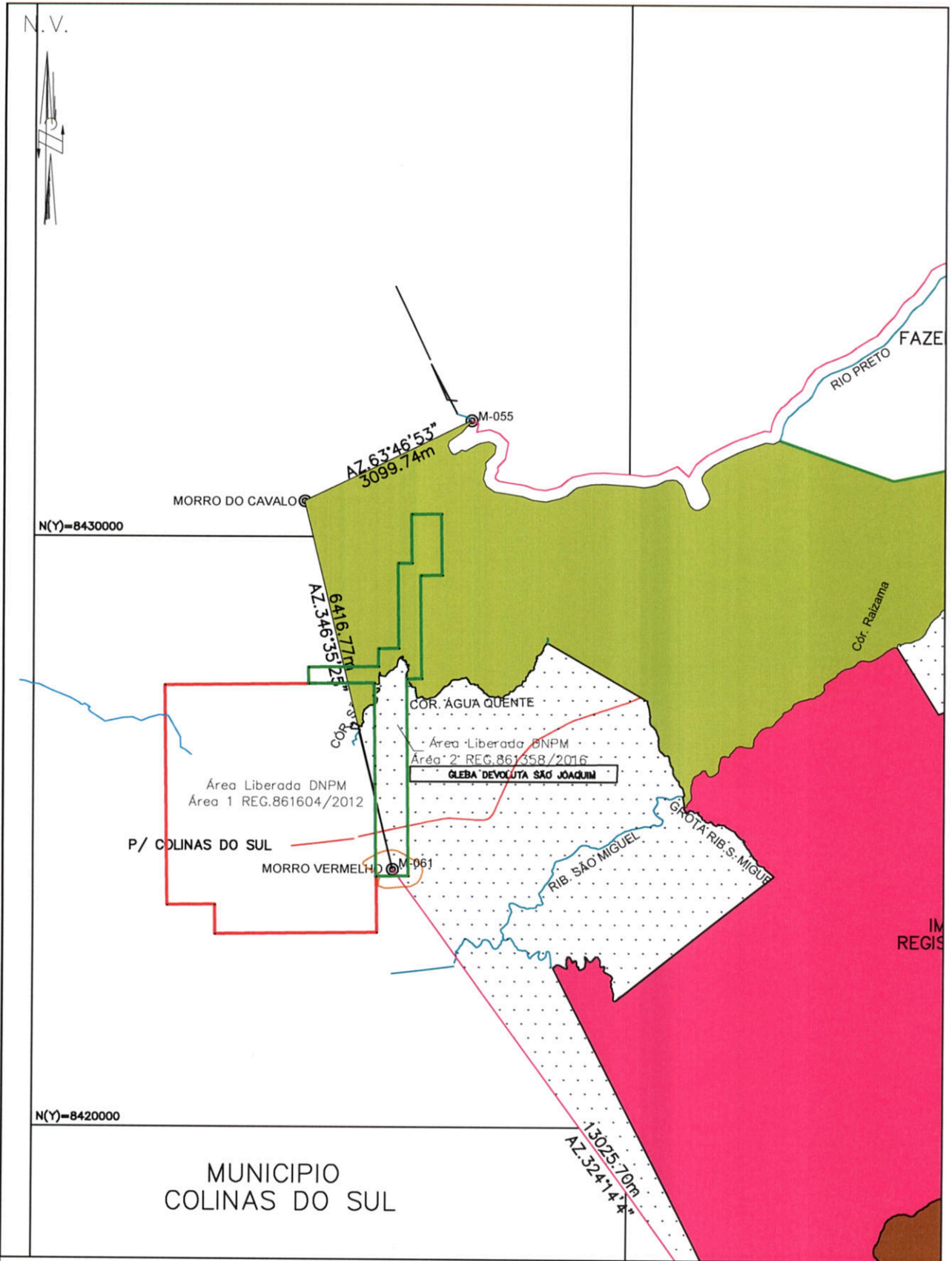



CONCESSÃO DE ESTUDOS MINERAIS - LOCALIZAÇÃO

IMÓVEL RURAL NA DIVISA DAS CIDADES DE ALTO PARAISO-GO E COLINAS DO SUL EM GOIAS, PARTE DA CHAPADA DOS VEADEIROS AO LADO DO MORRO VERMELHO, LINDEIRA A RODOVIA GO-239.

Proprietário: Estado de Goiás

TOPOGRAFIA DE N° 85

SEGPLAN <small>SECRETARIA DE ESTADO DE GESTÃO E PLANEJAMENTO</small>				ÁREA 1: 1.441,36 ha ÁREA 2: 352,08 ha Obs: Área conforme Relatório de Vistoria n°341			
BAIRRO / LUGAR: Rural	CIDADE: Alto Paraíso - Go / Colinas do Sul - Go	ESTADO: Goiás	ESCALA: 1 / 90.000	DATA: 13/12/2017	Reinaldo Quirino Pereira Tecnóloga em Agrimensura CREA-GO 13164/D-GO		

N. V.



MORRO DO CAVALO

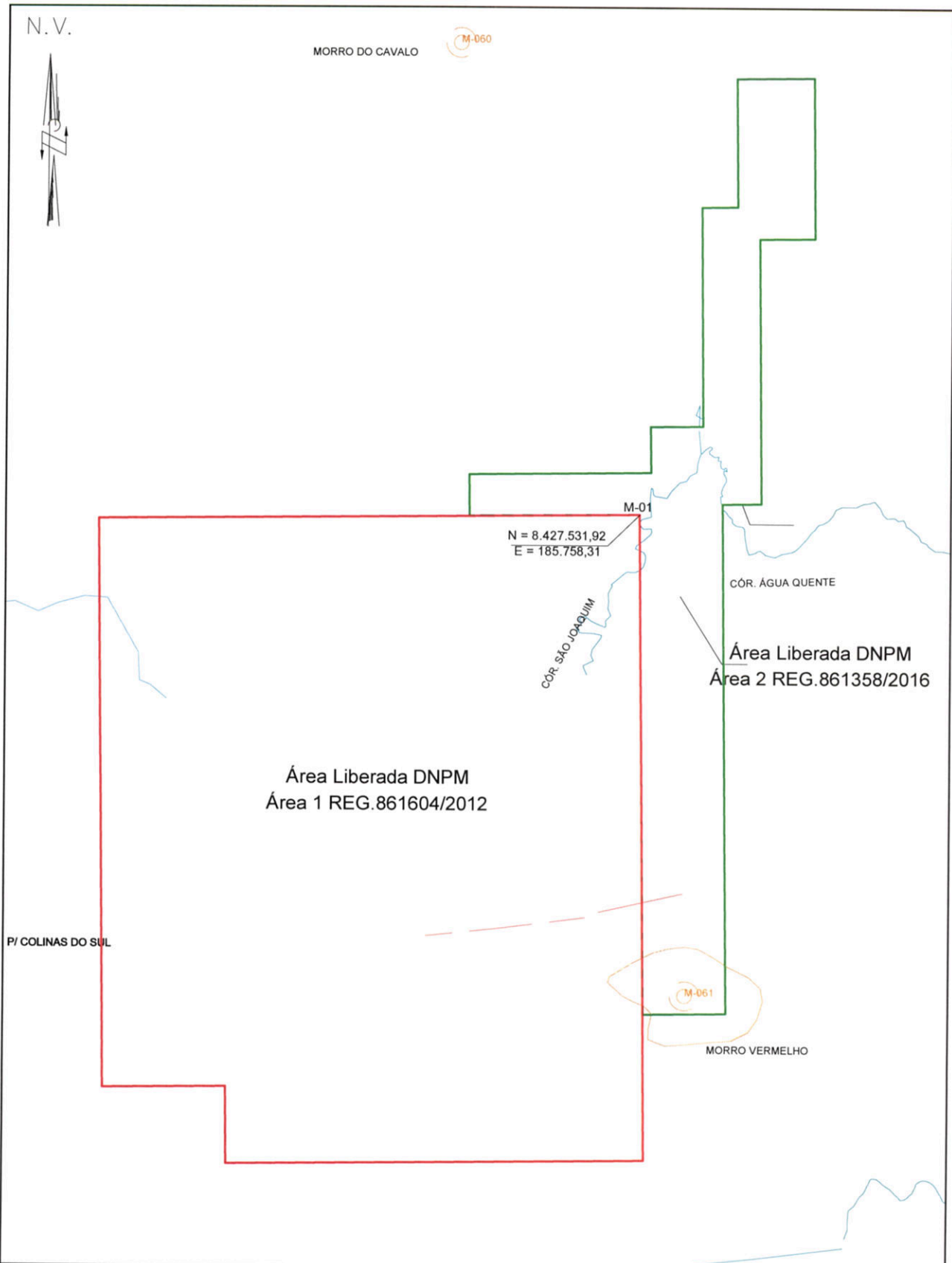

P/ COLINAS DO SUL

Cór. ÁGUA QUENTE

Área Liberada DNPM
Área 2 REG.861358/2016

Área Liberada DNPM
Área 1 REG.861604/2012

M-01
N = 8.427.531,92
E = 185.758,31

Cór. SÃO JOAQUIM



MORRO VERMELHO

CONCESSÃO DE ESTUDOS MINERAIS - LOCALIZAÇÃO					
IMÓVEL RURAL NA DIVISA DAS CIDADES DE ALTO PARAISO-GO E COLINAS DO SUL EM GOIAS, PARTE DA CHAPADA DOS VEADEIROS AO LADO DO MORRO VERMELHO, LINDEIRA A RODOVIA GO-239.					
Proprietário: Estado de Goiás			TOPOGRAFIA DE N° 85		
SEGPLAN <small>SECRETARIA DE ESTADO DE GESTÃO E PLANEJAMENTO</small>				ÁREA 1: 1.441,36 ha ÁREA 2: 352,08 ha Obs: Área conforme Relatório de Vistoria n°341	
BAIRRO / LUGAR: Rural	CIDADE: Alto Paraíso - Go / Colinas do Sul - Go	ESTADO: Goiás	ESCALA: 1 / 35.000	DATA: 13/12/2017	 Reinaldo Quirino Pereira Tecnóloga em Agrimensura CREA-GO 13164/D-GO

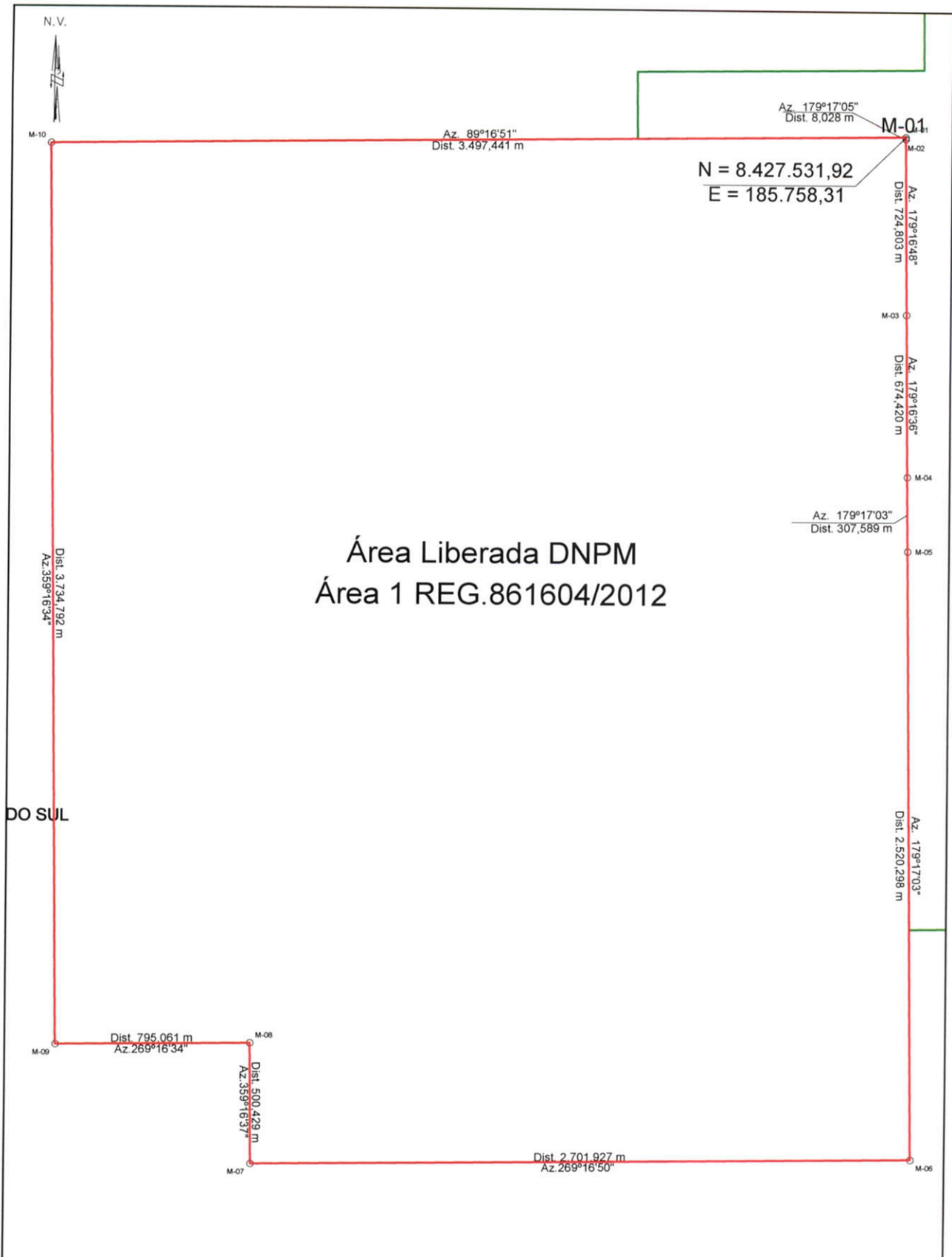

CONCESSÃO DE ESTUDOS MINERAIS - ÁREA 1					
IMÓVEL RURAL NA DIVISA DAS CIDADES DE ALTO PARAISO-GO E COLINAS DO SUL EM GOIÁS, PARTE DA CHAPADA DOS VEADIEIROS AO LADO DO MORRO VERMELHO, LINDEIRA A RODOVIA GO-239.					
Proprietário: Estado de Goiás			TOPOGRAFIA DE N° 85		
 SECRETARIA DE ESTADO DE GESTÃO E PLANEJAMENTO		 ESTADO INOVADOR		ÁREA 1: 1.441,36 ha Obs: Área conforme Relatório de Vistoria n°341	
BAIRRO / LUGAR: Rural	CIDADE: Alto Paraiso - Go / Colinas do Sul - Go	ESTADO: Goiás	ESCALA: 1 / 22.000	DATA: 13/12/2017	 Reinaldo Quirino Pereira Tecnóloga em Agrimensura CREA-GO 13164/D-GO

N.V.

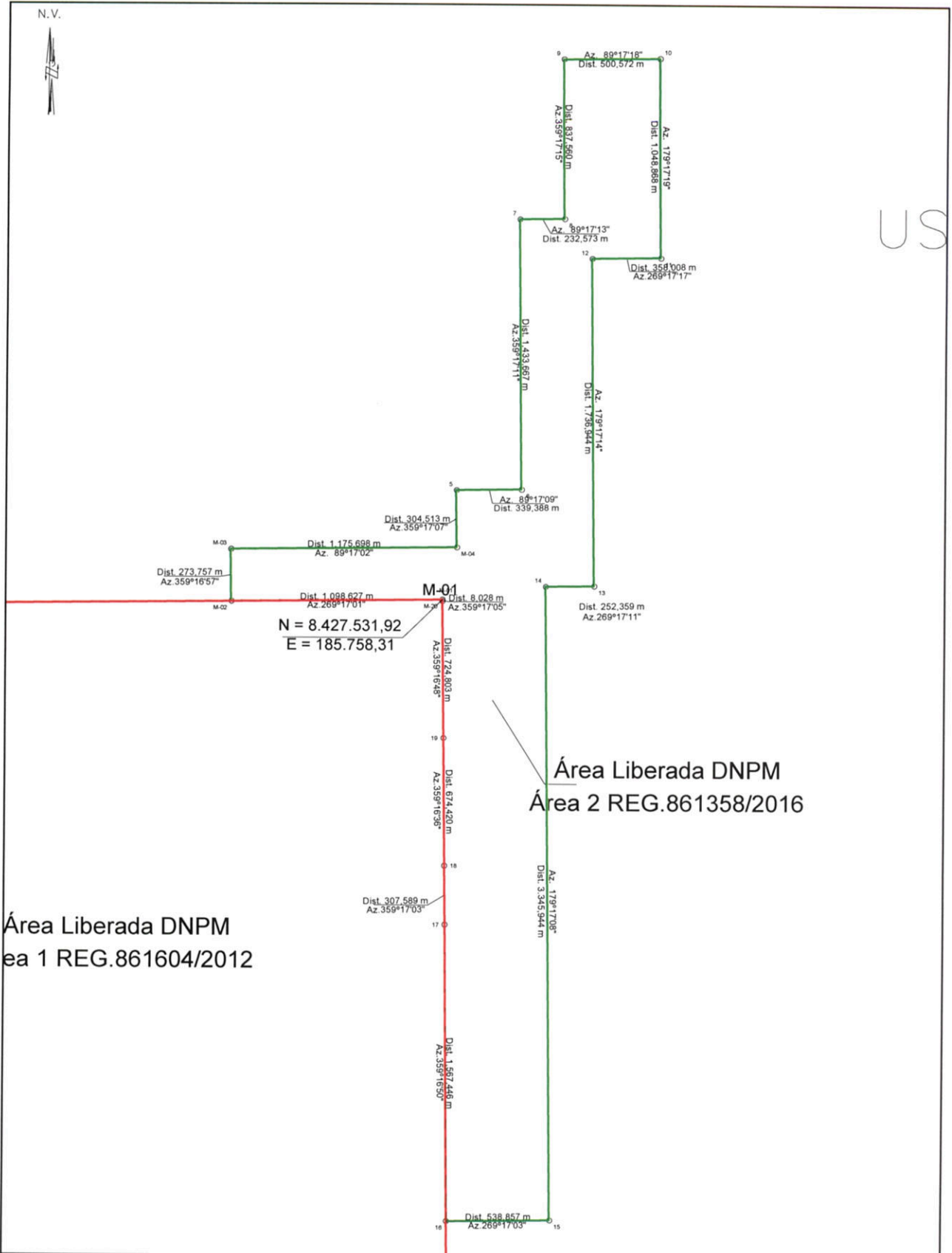

US

Área Liberada DNPM
Área 1 REG.861604/2012

Área Liberada DNPM
Área 2 REG.861358/2016

CONCESSÃO DE ESTUDOS MINERAIS - ÁREA 2

IMÓVEL RURAL NA DIVISA DAS CIDADES DE ALTO PARAISO-GO E COLINAS DO SUL EM GOIAS, PARTE DA CHAPADA DOS VEADEIROS AO LADO DO MORRO VERMELHO, LINDEIRA A RODOVIA GO-239.

Proprietário: Estado de Goiás

TOPOGRAFIA DE N° 85

SEGPLAN <small>SECRETARIA DE ESTADO DE GESTÃO E PLANEJAMENTO</small>				ÁREA 2: 352,08 ha Obs: Área conforme Relatório de Vistoria n°341			
BAIRRO / LUGAR: Rural	CIDADE: Alto Paraíso - Go / Colinas do Sul - Go	ESTADO: Goiás	ESCALA: 1 / 28.000	DATA: 13/12/2017	Reinaldo Quirino Pereira Tecnólogo em Agrimensura CREA-GO 13164/D-GO		